

WELCOME

IT INTRODUCTION FOR
LSI Master STUDENTS

AGENDA

- Basics: Log-In!
- Homepage
- Webmail
- **iLearn**
- Nextcloud
- vhb – virtual university of Bavaria
- WLAN
- PRIMUSS
- Print/Copy
- IT Contact Persons

Overview over the most important IT facilities at DIT

USER ACCOUNTS

In order to use all IT facilities (computer, printers, scanners...) you need an User-Account:

<https://intranet.th-deg.de/rz/accounts>

<https://www.th-deg.de/de/studierende/rechenzentrum/richtlinien>

Usually you will have received the application form with your enrollment.

- If not please contact the study center.
- This application is completed once and will be renewed automatically throughout the duration of your studies.
- The User-Account will expire at the end of your study (ex-matriculation).

REGISTRATION

Example

- ✓ **Name:** Hans Mustermann
- ✓ **Birthday:** 01.06.1988
- ✓ **Matriculation no.:** 00123456

User name:

- 1st letter of first name (lower case letter)
- 1st letter of family name (lower case letter)
- day of birth (2 digits)
- last 3 figures of the matriculation no.

Password:

- 1st letter of first name(lower case letter)
- Matriculation no. (without leading zeros)
- hyphen (-)
- 1st letter of family name (lower case letter)
- year of birth (4 digits)

Register as (example): STUD\hm01456

User name: hm01456

AI Fakultät

Password: h123456-m1988

CHANGING YOUR PASSWORD

<https://password.th-deg.de/>

(Access only on campus or via VPN)

Recommendations on changing the password:

<https://www.th-deg.de/de/studierende/rechenzentrum/dienste/passwoerter>

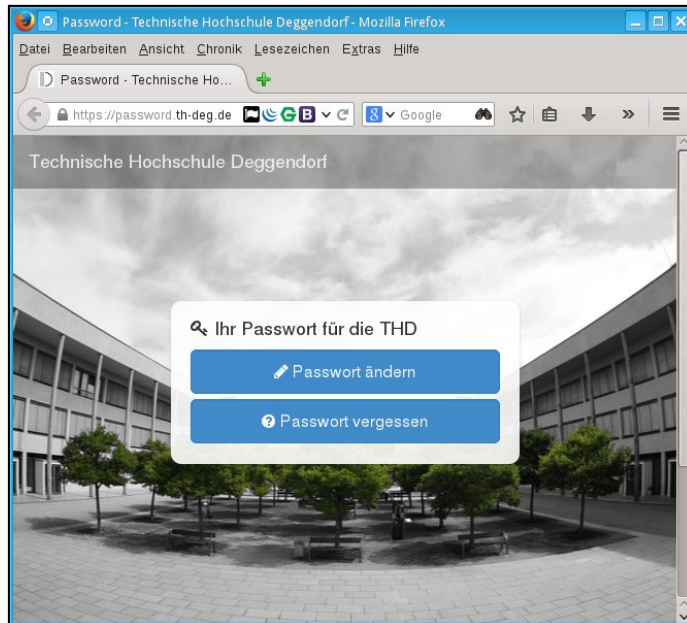

<https://password.th-deg.de/>

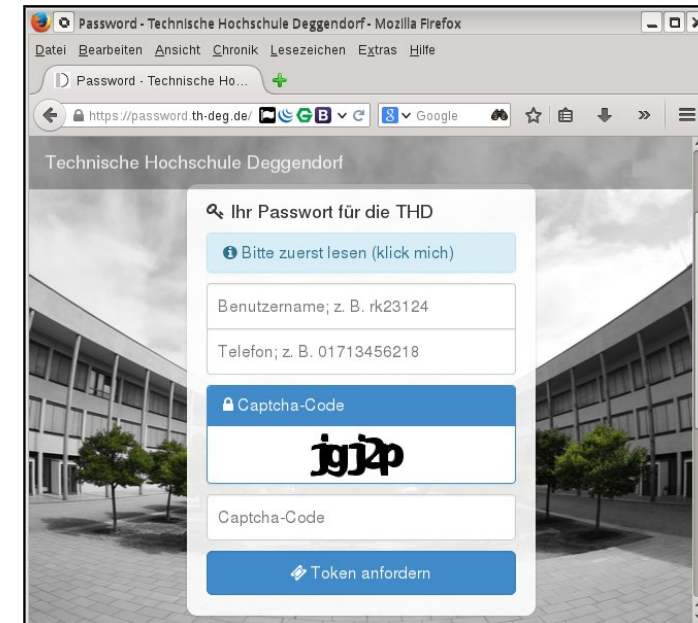

<https://password.th-deg.de/request>

LOG IN & OFF/ SAVING DOCUMENTS

- You're registering at the domain „STUD“
- Advantage: At any computer you can work with the same data.
- Do NOT save your files on the desktop or anywhere else, but always in your home drive "i:"
- Always log off the PC when leaving the room, but do not shut down the PC.

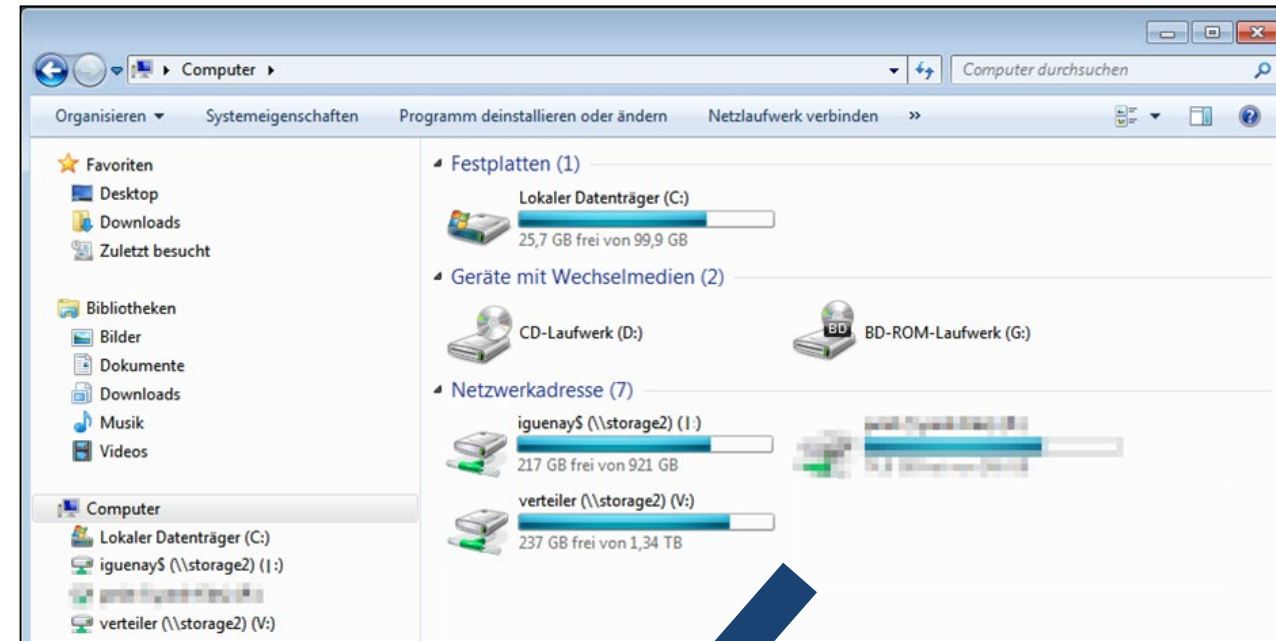

HOMEPAGE

Home >

STUDENTS. OVERVIEW OF ALL ESSENTIAL INFORMATION

www.th-deg.de

- **First source of information**
- **A – Z overview**
- Access to services like exam registration, grades
- **Intranet: portal to all other portals**

Last update 29.09.2020, Monica.Ciolacu@th-deg.de, AI Fakultät

WEBMAIL

firstname.lastname@stud.th-deg.de

- Check and send mails
- Two programs are offered:
 - For students only **roundcube**
 - Note: maximum capacity is 200MB

A login form for Roundcube Webmail. It consists of two input fields: the first is labeled 'E-Mail-Adresse' with a person icon, and the second is labeled 'Passwort' with a lock icon. Below these fields is a large blue button labeled 'ANMELDEN'. Underneath the button, the text 'Roundcube Webmail' is displayed.

→ **Check your student eMail-account regularly!**

MOODLE „iLEARN“

<https://ilearn.th-deg.de>

→ Login with your username and password

- SUCHE / SEARCH COURSES:** A search bar with a "Start" button.
- LOGIN:** A section with two input fields: "Anmeldename" (username) and "Kennwort" (password). Below these fields is a checkbox labeled "Anmeldenamen merken" (remember my login name) and a "Login" button. A link "Kennwort vergessen?" (forgot password?) is located below the login button.
- NAVIGATION:** A sidebar menu with links to "Startseite" (home page), "Nachrichten der Website" (website news), and "Kurse" (courses).

On the right side of the page, there is a yellow box titled "Hinweis zum Login" (login note) containing the following text:

Studierende und Mitarbeiter der Technische
Ihrem EDV-Hochschulaccount (gültig für Car
Registrierung ist nicht notwendig.

Wie Sie sich anmelden erfahren Sie hier.

Das Passwort Ihres EDV-Hochschulaccounts
Hinweis: Damit ändern Sie auch Ihr Passwort

Bei Fragen steht Ihnen das Kompetenzzentrum
sich an: elearning-support@th-deg.de

Below the yellow box, there is a section titled "Kursbereiche" (course areas) listing various faculties and departments.

- **Important: This is no registration for exams etc.!**

- Relevant: Courses from the first semester (IM-B-1), Temporary changes in lecture schedules & the FAQ for all semester

- English (en) (selected)
- Deutsch (de)
- English (en)
- Español - Internacional (es)

A blue arrow points to the "English (en)" option, indicating that the interface is available in English.

Available in English!

MOODLE „iLEARN“

https://ilearn.th-deg.de/?redirect=0

iLearn Kursbereiche THD Services Hilfe/FAQ iLearn Support & Kontakt Impressum

Fakultät Bauingenieurwesen & Umwelttechnik
Fakultät Angewandte Wirtschaftswissenschaften (School of Management)
Fakultät Elektrotechnik und Medientechnik
Fakultät Maschinenbau & Mechatronik
Fakultät Angewandte Naturwissenschaften & Wirtschaftsingenieurwesen
Fakultät Angewandte Gesundheitswissenschaften
Fakultät Angewandte Informatik
Fakultät European Campus Rottal-Inn
Studium
Wissensmanagement
Weiterbildungszentrum
Verschiedenes

Kursbereiche: Fakultät Angewandte Informatik

Kurse suchen

Start ?

► Bachelor Angewandte Informatik/Infotronik
► Bachelor Cyber Security
► Bachelor Künstliche Intelligenz
► Bachelor Interaktive Systeme / Internet of Things
► Bachelor Wirtschaftsinformatik
► Master Angewandte Informatik/Infotronik
► Master Life Science Informatics
► Master Wirtschaftsinformatik
► Angewandte Informatik Allgemein
► Metakurse (Angewandte Informatik)
► FWP

First steps in IT (EDV Einführung) AI Fak.

ENROLMENT AND ENROLMENT KEY

For all courses you need an enrolment key for the registration once, in order to access the course and its documents and information.

→ You will receive the access key usually via eMail from the LSI program assistant shortly before the new semester.

First steps in IT (WS 20/21) https://ilearn.th-deg.de/course/view.php?id=10595	free
LSI-M-1: ... (WS 20/21)	LSI-M1-WiSe2021

NEXTCLOUD

<https://nextcloud.th-deg.de/login>

- Free platform for sharing files
- Use with regular DIT-ID
- Especially for DIT
- Large storage capacity
- Accessible via app

VIRTUAL UNIVERSITY OF BAVARIA (vhb)

Virtuelle Hochschule Bayern.
Online-Lehrangebote –
örtlich und zeitlich flexibel

KURS SUCHEN

kurse.vhb.org durchsuchen

[CLASSIC vhb-Kursprogramm >](#) [OPEN vhb-Kursübersicht >](#)

REGISTRATION/ LOG IN FOR vhb

Sie sind hier: [Startseite](#) / [Kursprogramm](#) / [WS 20/21](#) /

Kursprogramm

[Zugangsdaten vergessen?](#)
[Neu registrieren](#)

[Kursprogramm SS20](#)

Kursprogramm WS 20/21

Kursangebot der Virtuellen Hochschule Bayern

[Einstiegsurse](#)

[Geistes- und Kulturwissenschaften](#)

[Gesundheitswissenschaften](#)

[Informatik](#)

[Ingenieurwissenschaften](#)

[Lehramt](#)

[Medizin](#)

[Naturwissenschaften](#)

[Rechtswissenschaft](#)

[Schlüsselqualifikationen](#)

[Soziale Arbeit](#)

[Sozialwissenschaften](#)

[Sprachen](#)

[Wirtschaftsinformatik](#)

[Wirtschaftswissenschaften](#)

[Zusatzangebote](#)

Das Kursprogramm der vhb ist in die Fächergruppen aufgeteilt, die Sie in der linken Spalte sehen.

Unabhängig von Ihrem Studienfachbereich und von Ihrem Studiengang können Sie grundsätzlich Kurse aus allen Fächergruppen nutzen.

Für manche Kurse gibt es allerdings Teilnahmevoraussetzungen. Darüber gibt die Kursbeschreibung Auskunft.

In den Kursbeschreibungen finden Sie auch die Informationen zu den einzelnen Kursen (Kursinhalte, Voraussetzungen, Prüfung, Anmeldetermine, Kapazitäten). Zu jedem Kurs ist außerdem eine Kursdemo verfügbar. Ob die Prüfung zu einem vhb-Kurs in Ihrem Studiengang anerkannt werden kann, erfahren Sie bei dem für Sie zuständigen Prüfungsamt Ihrer Hochschule.

Sollten Sie weitere Fragen zu einzelnen Kursen haben, wenden Sie sich bitte direkt an die jeweiligen Kursverantwortlichen (s. Rubrik "Verantwortlich").

On the right side is the login area. If you have already created an account, you can log in here with your chosen username and password.

If you have not registered yet, you need to register once. To do this, click on "**Neu registrieren**".

Last update 29.09.2020, Monica.Ciolacu@th-deg.de, AI Fakultät

REGISTRATION/ LOG IN FOR vhb

Sie sind hier: [Startseite](#) / [Registrierung](#)

Registrierung

Als neuer Nutzer bei der vhb registrieren

In unseren Downloads finden Sie eine [Anleitung als Flash-Video](#).

Vorname* :

Nachname* :

Geburtsdatum* :

 (TT-MM-JJJJ)

Geschlecht* :

Straße / Hausnummer* :

PLZ / Wohnort* :

Telefon* :

E-Mail-Adresse* :

Fill out the form fields correctly and confirm your answers with the "Weiter" button.

IMPORTANT:

Use the university address as email, for example: hans.meier@stud.th-deg.de

Please note: unfortunately this page is not available in English. If you have problems, ask your Erstsemesterpate!

Last update 29.09.2020, Monica.Ciolacu@th-deg.de, AI Fakultät

REGISTRATION/ LOG IN FOR vhb

Registrierung Nutzerkennung: [Zusatzdaten verwalten](#)

Registrierung abgeschlossen

Vielen Dank für Ihre Anmeldung an der vhb. Da Sie StudentIn der FH Deggendorf sind, können Sie sich nun direkt bei Ihrer Hochschule elektronisch authentifizieren. Bitte beachten Sie unbedingt nachstehende Hinweise.

- **Elektronische Authentifizierung** Bitte authentifizieren Sie sich nun direkt elektronisch bei Ihrer Hochschule indem Sie den Button -Elektronische Authentifizierung- drücken. Sollten Sie dies jetzt nicht tun, wird nach 20 Tagen von der Geschäftsstelle der vhb Ihr Test-Zugang wieder gesperrt.
- **Sicherheitshinweis** Sie werden ggf. nun über eine gesicherte Verbindung (SSL) zum Server der FH Deggendorf weitergeleitet. Für diese Verbindung ist ein Zertifikat notwendig, das von Ihrem Browser vom Server der FH Deggendorf geladen wird. Sollten Sie das Zertifikat bislang noch nicht importiert haben, so erhalten Sie beim Verbindungsaufbau eine Dialog-Box, die Sie darauf hinweist, dass der Unterzeichner des Zertifikats als nicht vertrauenswürdig eingestuft wird. Sie können an dieser Stelle **das Zertifikat akzeptieren** und als vertrauenswürdig einstufen
- **Bestätigungs-Mail** Sie erhalten in wenigen Augenblicken eine Email der vhb an die oben angegebene E-Mail-Adresse. Diese E-Mail enthält Ihre Nutzerkennung (Login). Mit dieser Nutzerkennung und Ihrem Passwort können Sie sich unter <http://www.vhb.org/studierende> auf das Portal der vhb einloggen.

[Elektronische Authentifizierung](#)

[zurück zur Einstiegsseite](#)

Elektronische Authentifizierung
Verbindungsaufbau zur FH DEG
Zugangsdaten werden abgefragt

[FH Deggendorf](#)
[Studienbahn](#)
[Weiterbildung](#)
[Einrichtungen](#)
[Studentenservice](#)
[Technologietransfer](#)

Authentifizierung vhb

Benutzerkennung:

Passwort:

[Absenden](#)

Anmeldung mit Benutzerkennung (z. B. mmustermann) und Windows-Passwort!

Hinweis: Beim Absenden Ihrer Benutzerdaten werden diese über eine gesicherte Verbindung zum Server der FH Deggendorf weitergeleitet. Für diese Verbindung ist ein Zertifikat notwendig, das von Ihrem Browser vom Server der FH Deggendorf geladen wird. Sollten Sie das Zertifikat bislang noch nicht importiert haben, so erhalten Sie beim Verbindungsaufbau eine Dialog-Box, die Sie darauf hinweist, dass der Unterzeichner des Zertifikats als nicht vertrauenswürdig eingestuft wird. Sie können an dieser Stelle **das Zertifikat akzeptieren** und als vertrauenswürdig einstufen.

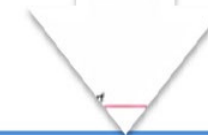

Bestätigungsmail an angegebene Mail-Adresse
enthält Nutzerkennung

Vhb COURSES

After you have logged in with your login name and password, you will find the course program or you can search for courses.

For questions please get in contact simone.fuchs@th-deg.de or best the vhb contacts directly!

ACCESS TO THE DIT NETWORK WITH YOUR OWN DEVICE

BayernWLAN

The WLAN **@BayernWLAN** can be used by everyone at Campus Deggendorf. After connecting to the WLAN and opening a website (note: no https), you just have to agree to the Terms of Use. Please note that the data transfer @BayernWLAN is not encrypted and you can access internal services of the university only with VPN.

VPN-connection via external providers with the university WLAN **campus-vpn**. Further details look here: <https://intranet.th-deg.de/rz/vpn>

You can find other options for WLAN here: <https://intranet.th-deg.de/rz/wlan>

PRIMUSS

PRIMUSS is an important platform for examination registration and grades:

<https://www.primuss.de/portal-thd>

In PRIMUSS you can...

- change your address there.
- download your enrolment receipt.
- have a look at your fee account.
- have a look on your grade report.
- sign in and out of exams.

[Forgot your password?](#) [Need Help?](#)

You are about to access the service:

PRIMUSS - Online-Dienste

Description as provided by this service:

PRIMUSS-Online-Dienste ermöglichen den Zugriff auf wichtige Informationen und Dienste zur Studienorganisation und Verfolgung des Studienfortschritts wie Studienbescheinigungen, Notenblatt, Prüfungsanmeldung, Prüfungsergebnisse.

Username

Password

☐ Clear prior granting of permission for release of your information to this service.

Login

Prevent unauthorized use

For security reasons we recommend that you completely exit your web browser when you are finished. Taking this precaution is especially relevant when browsing from public computers in libraries, computer rooms and internet cafés

PRINT/ COPY

- To print you must have credit on the student card
- Please be aware that there are two different credits on it
(one for the Canteen/Cafeteria and one for the Copy Shop)
- The card can be charged for printing at the terminal next to
the copy shop (C012)
- Maximum: 100 €

YOUR IT CONTACT PERSONS

IT-support in general:	it-support@th-deg.de
E-Learning (iLearn):	elearning-support@th-deg.de
Print/Copy:	print-support@th-deg.de
Webmail/DIT-ID:	rz-support@th.deg.de
Student card:	campuscard-support@th-deg.de

Program Assistant for Bachelor IoT, CY, AI & Master AI and LSi

M.A. Juliane Breit – **Room K009**

LSI-info@th-deg.de

QUESTIONS???

THANK YOU

FOR YOUR ATTENTION
& HAVE A GREAT TIME AT DIT!

Last update 29.09.2020, Monica.Ciolacu@th-deg.de, AI Fakultät