



# EDV, iLearn und vhb-Einführung AI Studiengang

Studiengangsassistenz: Juliane Breit

Erstsemesterpaten: Lena Brandl, 02.10.2020

Lab. Ing. Raimund Würkner





PROF. DR. RER. NAT. PETER  
JÜTTNER

Fakultät Angewandte Informatik  
Professor:innen

Professor

📍 E 225

📞 0991/3615-271

✉️ [peter.juettner@th-deg.de](mailto:peter.juettner@th-deg.de)



JULIANE BREIT, M.A.

- › Computer Science / Infotronic
- › Internet of Things
- › Cyber Security
- › Life Science Informatics

Faculty of Computer Science  
Employees

Course Assistent

Advice for international students, Websiteofficer

📍 K 009

📞 0991/3615-776

✉️ [juliane.breit@th-deg.de](mailto:juliane.breit@th-deg.de)



Stand 29.09.2020, [Monica.Ciolacu@th-deg.de](mailto:Monica.Ciolacu@th-deg.de)



## ▶ Agenda Punkte

- ✓ Grundlage: Einloggen!
- ✓ Homepage
- ✓ Webmail
- ✓ Primuss
- ✓ Drucken/ Kopieren
- ✓ **iLearn**
- ✓ ownCloud
- ✓ vhb – Virtuelle Hochschule Bayern
- ✓ WLAN
- ✓ Facebook
- ✓ Ihre Ansprechpartner



Überblick über die wichtigsten  
EDV-Stationen an der THD





## Benutzer- Accounts

Zu Beginn Ihres Studiums bekommen Sie vom Rechenzentrum einen Benutzer-Account ausgestellt.

Falls nicht: bitte kontaktieren Sie das **Studienzentrum!**

Wichtige **Links:**

Konten:

<https://intranet.th-deg.de/rz/accounts>

<https://www.th-deg.de/de/studierende/rechenzentrum/richtlinien>

Erste Schritte in der IT:

[https://intranet.th-deg.de/media/rz/edv-einfuehrung/erste\\_schritte\\_in\\_der\\_it.pdf](https://intranet.th-deg.de/media/rz/edv-einfuehrung/erste_schritte_in_der_it.pdf)



## ▶ Anmeldebildschirm

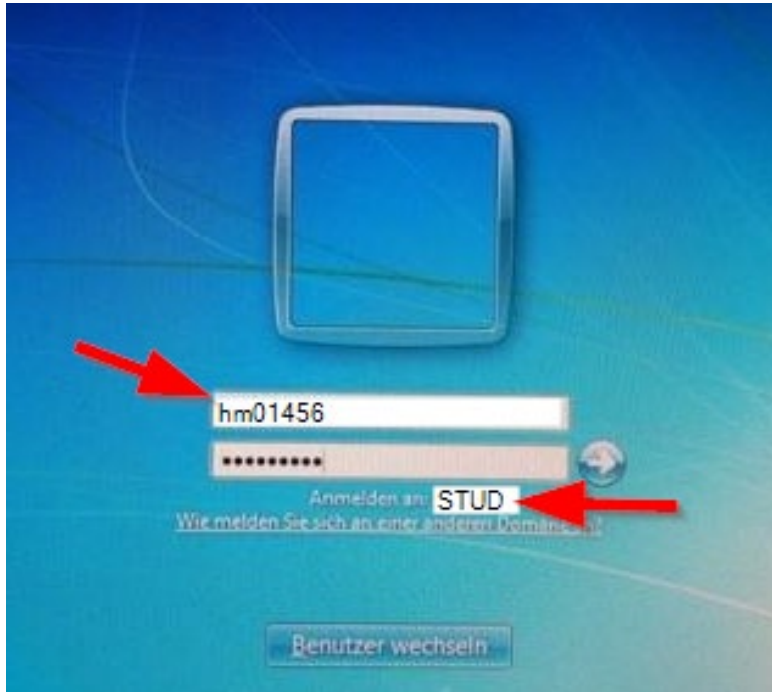

- ✓ **Benutzername:**  
1. Zeichen Vorname,  
1. Zeichen Nachname,  
ersten 2 Ziffern Tag der Geburt,  
letzten 3 Zeichen Ihrer Matrikelnr.
- ✓ **Kennwort:**  
1. Zeichen Vorname,  
Matrikelnummer,  
Bindestrich,  
1. Zeichen Nachname,  
Geburtsjahr (4-stellig)
- ✓ **Anmelden als:**  
STUD\hm01456

### Beispiel:

**Name:** Hans Mustermann

**Geburtstag:** 01.06.1988

**Matrikelnr.:** 123456

*ergibt*

**Benutzername:** hm01456

**Passwort:** h123456-m1988



## ▶ Anmelden / Speichern am PC

- ✓ Anmeldung in einem Netzwerk
- ✓ Vorteil: Ihre Daten sind an allen Computern im Netzwerk der THD abrufbar
- ✓ Speichern Sie Daten nie am PC, sondern immer in Ihrem Home-Laufwerk „i:“ im Netz.
- ✓ Melden Sie sich beim Verlassen des PC-Raumes immer vom PC ab, aber fahren Sie den PC nicht herunter.

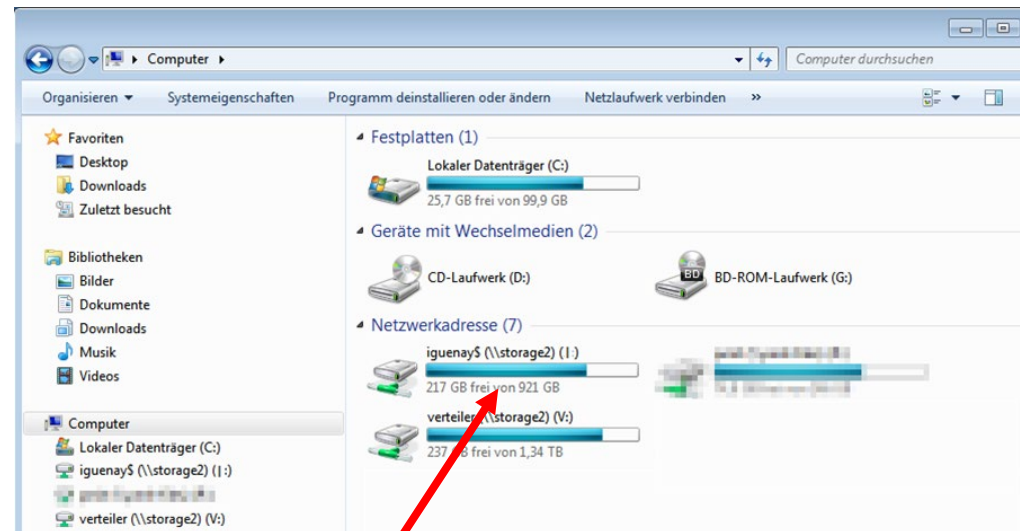

✓ **Erste Informationsquelle**

✓ **A – Z Übersicht**

✓ Zugang für Dienste z.B.  
Prüfungsanmeldung, Noten

✓ **Intranet: Portal zu anderen Portalen**

✓ Studienbewerbung

📅 Veranstaltungen

✉ Webmail

⬇ ilearn

📍 Startseite



### Es war einmal...

Mit einem Studium an der THD sind märchenhafte Erfolge möglich.



### Campus Open Air.

Impressionen unseres jährlichen Stadt Land Fluss Campus Open Airs.



### Bewirb dich jetzt.

Für den Bachelorstudiengang Interaktive Systeme.



### European Campus.

Unser komplett englischsprachiger Campus in Pfarrkirchen.



vorname.nachname@stud.th-deg.de

- ✓ E-Mails abrufen und versenden
- ✓ Unterschiedliche Programme zum Abrufen:
  - ✓ per **Roundcube**  
(moderne Oberfläche)
- ✓ Beachten: **maximale Kapazität ist 2,5GB**



**→ Studentische Mailadresse regelmäßig abrufen!**





Primuss ist die Plattform für wichtige Prüfungs- und Notendaten

<https://www.primuss.de/portal-thd>

Sie können...

- ✓ die Anschrift ändern.
- ✓ Studienbescheinigungen herunterladen.
- ✓ das Gebührenkonto einsehen.
- ✓ den Notenspiegel abrufen.
- ✓ sich zu Prüfungen an- und abmelden.

**Verwaltung:  
über das Studienzentrum**



[Forgot your password?](#)   [Need Help?](#)

You are about to access the service:

**PRIMUSS - Online-Dienste**

Description as provided by this service:

*PRIMUSS-Online-Dienste ermöglichen den Zugriff auf wichtige Informationen und Dienste zur Studienorganisation und Verfolgung des Studienfortschritts wie Studienbescheinigungen, Notenblatt, Prüfungsanmeldung, Prüfungsergebnisse.*

<b>Username</b>	<input type="text" value="Username"/>
<b>Password</b>	<input type="password" value="Password"/>
<input type="checkbox"/> Clear prior granting of permission for release of your information to this service.	
<input type="button" value="Login"/>	

**Prevent unauthorized use**

For security reasons we recommend that you completely exit your web browser when you are finished. Taking this precaution is especially relevant when browsing from public computers in libraries, computer rooms and internet cafés



## ▶ Drucken/Kopieren

- ✓ Um zu drucken müssen Sie Guthaben auf der Studentenkarte haben
  - ✓ Die Karte kann am Terminal neben dem Copyshop aufgeladen werden (C012)
  - ✓ Maximum: 100 €



# Lernmanagementsystem – Moodle „iLearn“

<https://ilearn.th-deg.de>

⇒ Login mit Benutzername und  
Passwort

The screenshot shows the iLearn Moodle interface. At the top, there is a navigation bar with links like 'Kursbereiche', 'THD Services', 'Hilfe/FAQ', 'iLearn Support & Kontakt', 'Impressum', and 'Deutsch'. Below this is the THD logo and the text 'iLearn - Lernmanagementsystem der Technischen Hochschule Deggendorf'. A search bar is located on the left. The main content area is divided into two columns. The left column contains a 'LOGIN' section with a 'Suche / SEARCH COURSES:' box, a search input field, and a 'Start' button. Below this is the 'LOGIN' section, which is circled in grey. It includes a 'Anmeldename' field, a 'Kennwort' field, a checkbox for 'Anmeldenamen merken', a 'Login' button, and a 'Kennwort vergessen?' link. The right column contains a yellow 'Hinweis zum Login' box with text about EDV-Hochschulaccounts and a 'Kursbereiche' list with various faculties.

- ✓ **Wichtig:** keine verbindliche Anmeldung zu Prüfungen etc.!
- ✓ Relevant: Kurse aus dem 1. Semester und der Allgemeine Ordner



# ▶ Lernmanagementsystem – Moodle „iLearn“

## OBERFLÄCHE DER LERNPLATTFORM

Sie erhalten unter „**Kursbereiche**“ eine Übersicht der Angebote in dem Studiengang.

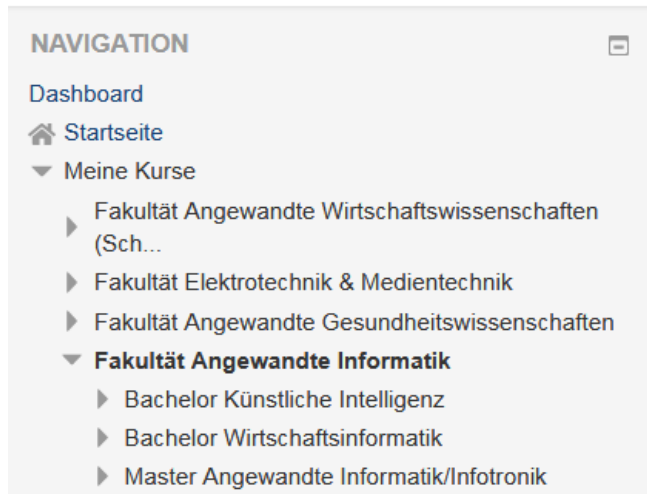

NAVIGATION

- Dashboard
- Startseite
- Meine Kurse
  - Fakultät Angewandte Wirtschaftswissenschaften (Sch...)
  - Fakultät Elektrotechnik & Medientechnik
  - Fakultät Angewandte Gesundheitswissenschaften
  - Fakultät Angewandte Informatik**
    - Bachelor Künstliche Intelligenz
    - Bachelor Wirtschaftsinformatik
    - Master Angewandte Informatik/Infotronik

▶ **Bachelor Angewandte Informatik/Infotronik**

▶ **Bachelor Cyber Security**

▶ **Bachelor Interaktive Systeme / Internet of Things**

▶ **Bachelor Künstliche Intelligenz**

▶ **Bachelor Wirtschaftsinformatik**

Wählen Sie Ihren Studiengang aus. Innerhalb des Bereichs Ihres Studiengangs finden Sie dann Ihre Kurse des aktuellen Semesters. Kurse früherer Semester finden Sie im Archiv.



## Zugangsschlüssel

Für alle Kurse brauchen Sie einmalig einen Zugangsschlüssel.

**Zugang: AI\_ba\_WS2021**

Sie erhalten den Zugangsschlüssel i.d.R. via Email von der Studiengangsassistentenz.





# ▶ Wissensmanagement „Kurs Tipps & Tricks“ – „Community of Practice“ - CoP

von Studenten für Studenten.

## **Er beinhaltet**

- ✓ Informationen zu den Prüfungen
- ✓ Mitschriften zu Vorlesungen
- ✓ Klausurlösungen
- ✓ Tutorium Unterlagen

## **Wichtig: Zugangsschlüssel: [tricks!](#)**

Durch den Einschreibeschlüssel hat kein Professor Zugriff auf den Kurs.





- ✓ Kostenlose Plattform zum Teilen von Dateien
- ✓ Mit RZ - Kennung zu nutzen
- ✓ Speziell für THD
- ✓ Große Speicherkapazität
- ✓ Über App zugänglich





# Studienplan

## Künstliche Intelligenz 1. Semester (StPO WS 19/20)

<b>Mathematik 1</b>	<b>5 ECTS, 4 SWS</b>	<u>schr.</u> <b>P. 90 Min.</b>	<b>Pflichtfach</b>		
		Prof. Dr. Dr. Popp, Heribert	Präsenz: 1,5	Virtuell: 2	Gruppen: 1
		Prof. Dr. Drexl, Michael	Präsenz: 0.5	Virtuell: 0	Gruppen: 1
<b>Programmierung 1</b>	<b>5 ECTS, 4 SWS</b>	<b>LN, <u>schr.</u> P. 90 Min.</b>	<b>Pflichtfach</b>		
		Prof. Dr. Barkowsky, Marcus	Präsenz: 2	Virtuell: 0	Gruppen: 1
		Prof. Dr. Elser, Benedikt	Präsenz: 2	Virtuell: 0	Gruppen: 1
<b>Grundlagen Informatik</b>	<b>5 ECTS, 4 SWS</b>	<u>schr.</u> <b>P. 90 Min.</b>	<b>Pflichtfach</b>		
		Prof. Dr. Ionescu, Cesar	Präsenz: 4	Virtuell: 0	Gruppen: 1
<b>Betriebssysteme und Netzwerke</b>	<b>5 ECTS, 4 SWS</b>	<u>schr.</u> <b>P. 90 Min.</b>	<b>Pflichtfach</b>		
		Fischer, Andreas	Präsenz: 2	Virtuell: 0	Gruppen: 1
		Prof. Dr. Faber, Peter	Präsenz: 2	Virtuell: 0	Gruppen: 1
<b>Einführung in die Künstliche Intelligenz</b>	<b>5 ECTS, 4 SWS</b>	<u>schr.</u> <b>P. 90 Min.</b>	<b>Pflichtfach</b>		
		Prof. Dr. Dr. Popp, Heribert	Präsenz: 1	Virtuell: 1	Gruppen: 1
		Prof. Dr. Ionescu, Cesar	Präsenz: 2	Virtuell: 0	Gruppen: 1
<b>Medienkompetenz und Selbstorganisation</b>	<b>3 ECTS, 2 SWS</b>	<u>schr.</u> <b>P. 90 Min.</b>	<b>Pflichtfach</b>		
		Prof. Dr. Zink, Roland	Präsenz: 2	Virtuell: 0	Gruppen: 1
<b>Betriebswirtschaft</b>	<b>2 ECTS, 2 SWS</b>	<u>schr.</u> <b>P. 90 Min.</b>	<b>Pflichtfach</b>		
		vhb-Kurs (Prof. Dr. Bartscher)	Präsenz: 0	Virtuell: 1	Gruppen: 1
		<u>Prof. Dr. Schindlbeck, Konrad</u>	Präsenz: 1	Virtuell: 0	Gruppen: 1







# Virtuelle Hochschule Bayern. Online-Lehrangebote – örtlich und zeitlich flexibel

KURS SUCHEN

[kurse.vhb.org](http://kurse.vhb.org) durchsuchen



[CLASSIC vhb-Kursprogramm >](#)

[OPEN vhb-Kursübersicht >](#)



## ▶ Registrierung/Login bei der vhb

Auf der rechten Seite befindet sich der Login Bereich. Wenn Sie bereits einen Zugang angelegt haben, können Sie sich hier mit Ihrem gewählten Nutzernamen und dem Passwort anmelden.

Falls Sie sich noch nicht registriert haben, müssen Sie sich einmalig registrieren. Dazu klicken Sie auf **„Neu Registrieren“**.

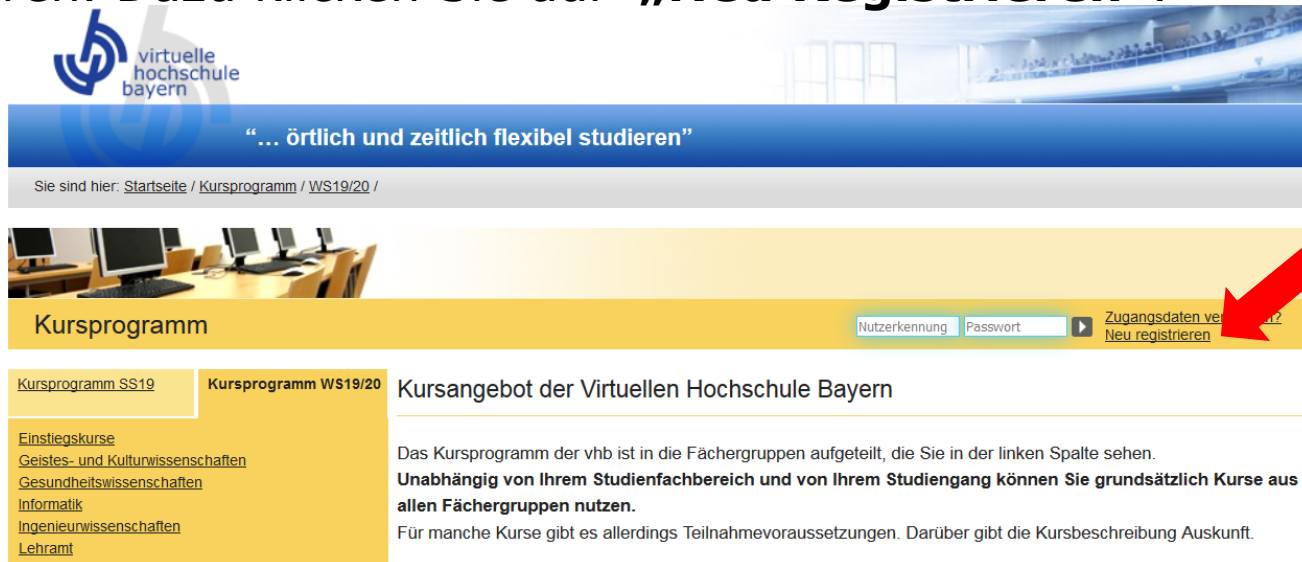

The screenshot shows the website of the virtuelle hochschule bayern (vhb). At the top left is the logo with the text "virtuelle hochschule bayern". Below it is a blue banner with the slogan "... örtlich und zeitlich flexibel studieren". A breadcrumb trail reads "Sie sind hier: Startseite / Kursprogramm / WS19/20 /". The main content area has a yellow header with "Kursprogramm" on the left and a login form on the right. The login form includes fields for "Nutzerkennung" and "Passwort", a play button icon, and a link for "Zugangsdaten vergessen?". Below the password field is a red arrow pointing to the "Neu registrieren" link. On the left side, there are tabs for "Kursprogramm SS19" and "Kursprogramm WS19/20". Under "Kursprogramm WS19/20", there is a list of subject groups: "Einstiegskurse", "Geistes- und Kulturwissenschaften", "Gesundheitswissenschaften", "Informatik", "Ingenieurwissenschaften", "Lehramt", and "Medizin". The main text area is titled "Kursangebot der Virtuellen Hochschule Bayern" and contains the following text: "Das Kursprogramm der vhb ist in die Fächergruppen aufgeteilt, die Sie in der linken Spalte sehen. **Unabhängig von Ihrem Studienfachbereich und von Ihrem Studiengang können Sie grundsätzlich Kurse aus allen Fächergruppen nutzen.** Für manche Kurse gibt es allerdings Teilnahmevoraussetzungen. Darüber gibt die Kursbeschreibung Auskunft."



# ▶ Registrierung/Login bei der vhb



## Registrierung

Als neuer Nutzer bei der vhb registrieren

In unseren Downloads finden Sie eine [PDF-Anleitung](#)  
Bitte halten Sie [Matrikelnummer und studentische Hochschul-Intranet-/Shib-Kennung](#) bereit.

Vorname\* :

Nachname\* :

Geburtsdatum\* :    (TT-MM-JJJJ)

Geschlecht\* :

Straße / Hausnummer\* :

PLZ / Wohnort\* :

Adresszusatz (z.B. Appartement, Vermieter, c/o) :

Land :

Telefon :

E-Mail-Adresse\* :

Status\* \*\*:

Stamm-/Trägerhochschule\* :

Studienfach\* :

Füllen Sie die Formularfelder korrekt aus und bestätigen Sie Ihre Antworten mit dem **„Account anlegen“**-Button.

**Wichtig:**  
Als Email die Hochschul-Adresse benutzen, z.B.  
[hans.meier@stud.th-deg.de](mailto:hans.meier@stud.th-deg.de)



# Registrierung/Login bei der vhb

Registrierung Nutzerkennung: \*\*\*\*\* [Zusatzdaten vergessen?](#)

---

Registrierung abgeschlossen

Vielen Dank für Ihre Anmeldung an der vhb. Da Sie StudentIn der FH Deggendorf sind, können Sie sich nun direkt bei Ihrer Hochschule elektronisch authentifizieren. Bitte beachten Sie unbedingt nachstehende Hinweise.

- **Elektronische Authentifizierung** Bitte authentifizieren Sie sich nun direkt elektronisch bei Ihrer Hochschule indem Sie den Button **Elektronische Authentifizierung** drücken. Sollten Sie dies jetzt nicht tun, wird nach 20 Tagen von der Geschäftsstelle der vhb Ihr Test-Zugang wieder gesperrt.
- **Sicherheitshinweis** Sie werden ggf. nun über eine gesicherte Verbindung (SSL) zum Server der FH Deggendorf weitergeleitet. Für diese Verbindung ist ein Zertifikat notwendig, das von Ihrem Browser vom Server der FH Deggendorf geladen wird. Sollten Sie das Zertifikat bislang noch nicht importiert haben, so erhalten Sie beim Verbindungsaufbau eine Dialog-Box, die Sie darauf hinweist, dass der Unterzeichner des Zertifikats als nicht vertrauenswürdig eingestuft wird. Sie können an dieser Stelle **das Zertifikat akzeptieren** und als vertrauenswürdig einstufen.
- **Bestätigungs-Mail** Sie erhalten in wenigen Augenblicken eine Email der vhb an die oben angegebene E-Mail-Adresse. Diese E-Mail enthält Ihre Nutzerkennung (Login). Mit dieser Nutzerkennung und Ihrem Passwort können Sie sich unter <http://www.vhb.org/studierende> auf das Portal der vhb einloggen.

[Elektronische Authentifizierung](#)

[zurück zur Einstiegsseite](#)

Elektronische Authentifizierung  
Verbindungsaufbau zur FH DEG  
Zugangsdaten werden abgefragt

**Authentifizierung vhb**

- ▶ FH Deggendorf
- ▶ Studiengänge
- ▶ Weiterbildung
- ▶ Einrichtungen
- ▶ Studentenservice
- ▶ Technologietransfer

Benutzerkennung:

Passwort:

[Absenden](#)

**Anmeldung mit Benutzerkennung (z. B. mmustermann) und Windows-Passwort!**

Hinweis: Beim Absenden Ihrer Benutzerdaten werden diese über eine gesicherte Verbindung zum Server der FH Deggendorf weitergeleitet. Für diese Verbindung ist ein Zertifikat notwendig, das von Ihrem Browser vom Server der FH Deggendorf geladen wird. Sollten Sie das Zertifikat bislang noch nicht importiert haben, so erhalten Sie beim Verbindungsaufbau eine Dialog-Box, die Sie darauf hinweist, dass der Unterzeichner des Zertifikats als nicht vertrauenswürdig eingestuft wird. Sie können an dieser Stelle **das Zertifikat akzeptieren** und als vertrauenswürdig einstufen.

Bestätigungsmail an angegebene Mail-Adresse  
enthält Nutzerkennung



# Kurse suchen



“... örtlich und zeitlich flexibel studieren”

Kontakt | Sitemap | Impressum/Datenschutz | Facebook

Sie sind hier: [Startseite](#) / [Kursprogramm](#) / [SS19](#) /



## Kursprogramm

Nutzerkennung  Passwort  [Zugangsdaten vergessen?](#) [Neu registrieren](#)

### Kurssuche

Finden Sie Ihren gewünschten Kurs durch Auswahl einer oder mehrerer Optionen und klicken auf 'Suchen'.

Wintersemester 19/20

Fächergruppe

Anbieter-Hochschule

Titel der Veranstaltung

Alle Kurse

suchen

### Studierende

Kursprogramm SS19

Kursprogramm WS19/20

## Kursangebot der Virtuellen Hochschule Bayern

[Einstiegsurse](#)

[Geistes- und Kulturwissenschaften](#)

[Gesundheitswissenschaften](#)

[Informatik](#)

[Ingenieurwissenschaften](#)

[Lehramt](#)

[Medizin](#)

[Naturwissenschaften](#)

[Rechtswissenschaft](#)

Das Kursprogramm der vhb ist in die Fächergruppen aufgeteilt, die Sie in der linken Spalte sehen.

**Unabhängig von Ihrem Studienfachbereich und von Ihrem Studiengang können Sie grundsätzlich Kurse aus allen Fächergruppen nutzen.**

Für manche Kurse gibt es allerdings Teilnahmevoraussetzungen. Darüber gibt die Kursbeschreibung Auskunft.

In den Kursbeschreibungen finden Sie auch die Informationen zu den einzelnen Kursen (Kursinhalte, Voraussetzungen, Prüfuna, Anmeldetermine, Kapazitäten). Zu jedem Kurs ist außerdem eine Kursdemo verfügbar. Ob die Prüfuna zu einem

Nachdem Sie sich mit Ihrem **zugesandten Anmeldenamen** und Ihrem **Passwort eingeloggt** haben, finden Sie auf der **linken Seite** das **Kursprogramm der VHB**.

→ Kurse suchen und sich dafür anmelden

→ Fragen dazu beantwortet [monica.ciolacu@th-deg.de](mailto:monica.ciolacu@th-deg.de)





# ▶ Registrierung/Login bei der vhb ab 01.10.2020

Ergebnis der Suche

---

## EINSTIEGSKURSE / MATHEMATIK

**Einstiegskurs Mathematik - Analysis und Lineare Algebra**

Semesterkurs

PROF. DR. DR. HERIBERT POPP

---



## Zugang zum Netzwerk auf dem Campus mit eigenem Laptop

- ✓ Verbinden Sie Ihren eigenen Laptop oder Ihr Smartphone mit dem WLAN **san** und geben Sie den WPA-key **hskdMBF91odF7cHSQGwz** ein.
- ✓ Öffnen Sie den Browser und geben eine beliebige URL ein. Sie werden automatisch auf die Login-Seite weitergeleitet. Hier melden Sie sich mit ihrem Benutzernamen und Passwort an.
- ✓ Details unter: <http://intranet.th-deg.de/rz/wlan/san>
- ✓ VPN-Verbindung über externe Provider mit dem Hochschul-WLAN **campus-vpn**. Weitere Details hier: <https://intranet.th-deg.de/rz/vpn>

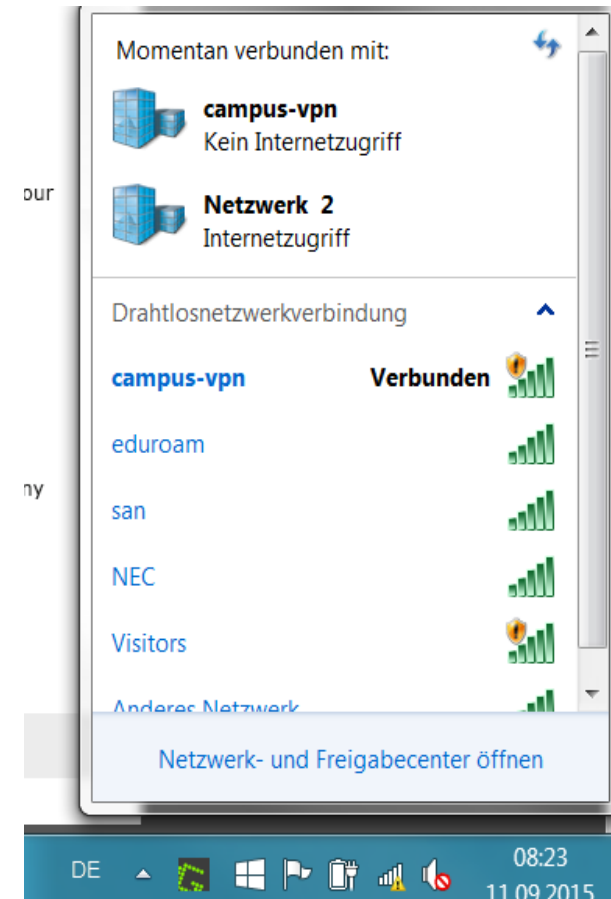

# Die THD auf Facebook!

Werden Sie unser "Fan"!

facebook

E-Mail-Adresse oder Handynummer  Passwort  [Anmelden](#)  
[Passwort vergessen?](#)

THD - Technische Hochschule Deggendorf  
@HochschuleDeggendorf

Startseite  
Info  
Beiträge  
Fotos  
Videos  
Veranstaltungen  
Bewertungen  
Notizen  
Gruppen  
Community  
[Seite erstellen](#)

25 JAHRE ZUKUNFT

TECHNISCHE HOCHSCHULE DEGGENDORF THD

Gefällt mir  Nachricht senden   
Teilen

**Beiträge**

THD - Technische Hochschule Deggendorf  
1 Std. · 🌐

Ein herzliches Willkommen an unsere neuen Erstsemester und natürlich auch ein Willkommen zurück an unsere höhere Semester!  
😊❤️ Auf ein großartiges Semester! 🎉

THD - Technische Hochschule Deggendorf  
Hochschule und Universität in Deggendorf  
4.2 ★★★★★  
Durchgehend geöffnet

INFO THD - TECHNISCHE HOCHSCHULE DEGGENDORF  
der offenen Tür

About  
Die Technische Hochschule Deggendorf bietet ein breitgefächertes Studienangebot in den Bereichen Wir...

Informationen zu:

- Studiengang
- Veranstaltungen
- Neuigkeiten
- Exkursionen
- Aktionen
- Impressionen zum Studentenleben





## ▶ Ihre Ansprechpartner

- ✓ bei EDV-Problemen helfen:
  - Laboringenieure der Fakultät AI: [it-support@th-deg.de](mailto:it-support@th-deg.de)
  - E-Learning Kompetenzzentrum:  
[elearning-support@th-deg.de](mailto:elearning-support@th-deg.de)
  
- ✓ Studiengangassistentin Bachelor AI, IoT, CY; Master AI und LSI:
  - Juliane Breit - **Büro K 009**
  - Erstsemesterpaten: Christian Brinster, Daniel Schnelldorfer
  
- ✓ **Primuss/Notenverwaltung/Bescheinigungen:**  
Studienzentrum





# FRAGEN ?





**Vielen Dank für Ihre Aufmerksamkeit  
und viel Spaß an der THD!**



Stand 29.09.2020, [Monica.Ciolacu@th-deg.de](mailto:Monica.Ciolacu@th-deg.de)